

台中縣建築開發商業同業公會 函

機關地址：420 台中市豐原區社皮路 70 號 1 樓

聯絡人：黃佳葳、葉芸秀秘書

電話：(04)2515-4212

傳真：(04)2515-4690

電子信箱：Working.office@msa.hinet.net

網址：www.taizhong.org.tw

受文者：各會員公司

速別：

發文日期：中華民國 100 年 09 月 02 日

發文字號：(100)中縣建開民字第 10000076 號

附件：行程表、報名表

主旨：為舉辦本會今年度國外建築考察「新加坡設計與建築五日之旅」敬請踴躍報名參加。

說明：

- 一、依據本會 100.08.30 第 8 屆第 5 次理監事聯席會議決議辦理新加坡設計與建築之旅。
- 二、時間：100 年 10 月 28 日(五)至 11 月 01 日(二)5 天 4 夜
- 三、地點：新加坡(行程如附件)
- 四、團費：每人新台幣\$45,900 元(含機票、燃油費、兵險、機場稅、景點門票、餐食、保險、導遊及領隊小費、機場來回接送，不含護照費用新辦、私人費用、冰箱、洗衣…費用)。
- 五、報名截止日期：100 年 9 月 15 日(四)止，名額最多限 64 位。
- 六、住宿：以二人一室，如需單人房需補住房價差。
- 七、為鼓勵會員公司踴躍報名，經理監事會議決議每家會員公司補助團費新台幣 \$5,000 元，並請於報名表蓋上公司大小章。
- 八、報名者請於報名截止日前至公會繳交護照及訂金每位新台幣\$5,000 元整，繳交訂金後取消報名者訂金無法退還。
- 九、如有任何問題請與公會聯絡，聯絡人黃秘書 2515-4212。
(100 年常年會費如尚未繳納者，請繳納後始得報名)

理事長 黃明民 敬邀
教育推廣主委 紀吉川



台中縣建築開發商業同業公會

報名序號

『新加坡設計與建築五日之旅』報名表

中文姓名		英文姓名	
身分證字號		出生日期	
公司名稱 (會員編號)		職 稱	
地 址			
聯絡電話		行動電話	
收據抬頭		統一編號	
出發日期：100年10月28日(五)至11月1日(二)			
<input type="checkbox"/> 需辦新護照 護照費用\$1,700元整【請準備身分證正本、2張二吋六個月內護照用相片、退伍令(第一次辦理護照之男性)、有舊護照者請附上】。			
<input type="checkbox"/> 不需辦新護照(護照日期距到期日至少需三個月以上)			
<input type="checkbox"/> 全程單人房(需加費用)		<input type="checkbox"/> 全程雙人房(與 室友)	
特殊飲食習慣： <input type="checkbox"/> 素食 <input type="checkbox"/> 不吃牛肉 <input type="checkbox"/> 其他_____			
公司行號蓋章	<div style="display: flex; justify-content: space-around; align-items: center;"> <div style="border: 1px solid black; padding: 10px; text-align: center;">公司 用 章</div> <div style="border: 1px solid black; padding: 10px; text-align: center;">負 責 人</div> </div>		

* 報名表請撥冗於 9月15日(四)前 回傳至公會，傳真後請務必來電確認。

* 公會電話：(04)2515-4212 公會傳真：(04)2515-4690 聯絡人：黃佳葳 秘書



新加坡設計與建築之旅五日遊

行程日期 2011 年 10 月 28 日至 11 月 01 日

◎住宿安排

新加坡：★★★★★濱海灣金沙酒店 Marina Bay Sands Singapore Luxury Hotel 一晚

網址: <http://www.marinabaysands.com/>



自開業以來，濱海灣金沙酒店已迅速成為世界上「必去」的景點之一，憑借其不同尋常、令人驚歎的建造設計和建築特色俘獲了全世界旅行者的遐想。建造濱海灣金沙酒店是一項壯舉，自 2007 年以來曾在高峰期彙集了 15,000 名建築工人，引起了世界各地新聞

媒體的強烈興趣。到目前為止，已經製作了不下 25 部紀錄片，詳細記錄了濱海灣金沙酒店的建造過程，被稱為一個屋簷下的城市。濱海灣金沙是亞洲最卓越的商業、休閒，兼娛樂目的地。它設有寬敞變通的會議展覽設施，2,560 間豪華酒店客房與套房，壯觀的金沙空中花園、博物館、亞洲最傑出的購物商城、世界級的名廚餐廳、賭場、專屬貴賓的 Paiza 俱樂部、戶外活動廣場，以及全世界知名的歌劇。

新加坡：★★★★★邁克爾酒店 Hotel Michael 一晚

網址: <http://www.rwsentosa.com/language/en-US/Hotels/HotelMichael>



邁克爾酒店是由美國當代建築師邁克爾·格拉夫斯 Michael Graves 大師的代表之作，他的作品曾經獲得美國國家藝術獎、美國建築師學院金獎，其作品遍及家居用品以至樂園酒店，在美國建築界及設計界均被視為大師級人馬，而以他名字命名的邁克爾酒店，更是全球獨一無二。踏入邁克爾酒店就彷彿走進藝術畫廊，處處可見美術壁畫與藝術感超強的特色家具，酒店內的每個角落，盡顯這位大師的個人風格，由大堂到 470 間客房，均以柔和的楓木牆身作主調，配上同樣出自大師手筆的燈飾及畫作，簡

潔中不失精緻。浴室方面則以鮮艷的馬賽克圖案配搭白色大理石，洗手盆下更有小木台方便小朋友站高使用，既富心思又夠貼心。

新加坡：★★★★★ 浮爾頓酒店 The Fullerton Hotel Singapore 一晚

網址: <http://www.fullertonhotel.com/>



浮爾頓酒店坐落於新加坡地標魚尾獅像的對面，與新加坡濱海藝術中心相望，建築物呈新古典主義建築風格，前身曾為郵政總局，於 2000 年搖身一變，成為新加坡最具魅力的豪華飯店，糅合歷史與現代的優雅氣派，入夜後為新加坡河岸最璀璨夜景，是攝影師最愛的夜景拍攝點。浮爾頓酒店並多次獲得獎項，像是被 The Business Traveller Asia Pacific 及 Business Traveller UK 的讀者，選為亞太區及世界最佳新晉商務酒店，更贏得了康德納斯旅行者 (Condé Nast Traveler) 金榜獎等主要旅遊獎。2001 年，酒店獲得市區重建局頒發的建築遺產獎，以表彰其成功地修復前浮爾頓大廈建築風格。入住過此的名人多不勝數，例如黎明、楊紫瓊，都曾下榻過著。

新加坡：★★★★★ 瑞士史丹佛酒店 Swissotel The Stamford 一晚

網址: <http://www.swissotel.com>



瑞士史丹佛酒店 Swissotel The Stamford 曾是世界最高飯店，是新加坡市區最顯著的地標，樓高 75 層的圓柱型建築，從任何一個方向都能很快的看到這棟建築。位於新加坡市中心的心臟地帶，捷運 City Hall 站出口附近，鄰近萊佛士廣場購物商圈 (Raffles City Shopping Complex)。這間樓高七十多層樓的五星級飯店，頂樓由五家風格迥異且別具特色的餐廳、酒吧和私人會所組成的 Exuinox Complex，置身其中可以眺望新加坡、印尼和馬來西亞的風光。史丹佛酒店擁有亞洲最大的 spa「Amrita Spa」，佔地 4645 平方公尺。14 間精美餐廳和休閒室向史丹佛酒店房客提供當地特色菜和美食。瑞士史丹佛酒店的豪華客房寬敞、裝潢高雅、陳設雅致，提供完全舒適的享受。每間客房皆設有私人陽台，可觀賞城市全景，甚至可以看到新加坡四周的國家。若要獲得完全放鬆，房客可以使用亞洲最大的健身 spa 其中擁有各種療法和設備。瑞士史丹佛酒店距離餐飲、購物及娛樂場所僅有幾步之遙。

※安排參觀:

1. 參觀綠色組屋---綠馨苑(2011 年建成)政府興建的 7 棟 16 層高樓國民住宅，獲最高等級一綠建築白金獎，也是首個環保鑒定生態鄰里社區(安排中，參觀公共空間)
2. 【濱海藝術中心】著名的表演藝術地點，上演各種本土和國際戲劇音樂舞蹈及戶外演唱會。
3. 全球小型奢華精品旅店系列/Naumi 下午茶
4. 孫燕姿結婚的聖淘沙設計旅店--- Capella 下午茶
5. 聖淘沙名勝世界六大旅店之一的康樂福豪華(Crockfords)酒店賭場

6. Vivo City 購物商城(日本伊東豐雄 2008)及 Page One 書店(新加坡陳家毅 2008)伊東的流行建築及陳家毅運用中國園林塑造的室內設計

7. 樟宜機場皇冠假日酒店 Crowne Plaza Changi Airport(WOHA--Wong Mun Summ、Richard Hassell 亞洲新銳建築獎 SIA-Getz Architecture Prize.) (上午茶)。

※【參考航班】：〈去程〉 台北/新加坡 BR225 07:40/ 12:00 長榮航空
〈回程〉 新加坡/台北 BR 226 13:10/ 17:45 長榮航空

DAY 1 台北/新加坡 入住濱海灣金沙旅店+金沙藝術大道+參觀科學藝術館+頂樓平台與泳池

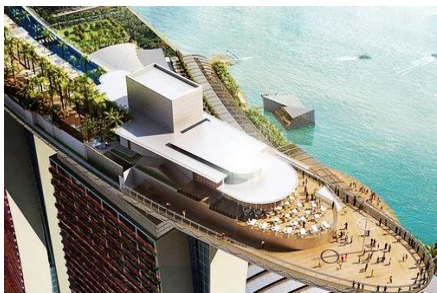

今日帶著愉悅的心情前往有”城市森林”之稱的**新加坡**，展開一場建築美學鑑賞之旅，讓我們一起用美學的視野，欣賞新加坡建築的璀璨風華。首先先帶您前往今晚下榻的**濱海灣金沙酒店**，此酒店是由美國拉斯維加斯金沙集團（拉斯維加斯賭場集團）在新加坡投資建造的世界頂尖奢華級的大型賭場酒店！投資總值約60億美元，為全球第二高投資項目，而獨特的外觀設計成為新加坡的新地標。隨後帶您到**金沙藝術大道**漫步，欣賞當代風格的開放設計，這裡雲集許多知名品牌與嶄新的新興設計師品牌，讓眼光獨到的您，隨意選購商品，接下來帶您入內參觀外觀為蓮花形的**科學藝術館**，其獨特的建築結構，深受藝術與科學和科技等各方面的影響，館內的世界一流展品、鬼斧神工的屋頂結構和宛若飛流瀑布的中庭水道，必令您流連忘返，最後再帶您上金沙頂樓平台與泳池，其金沙空中花園是一項工程奇蹟，其抗地心引力懸臂之大，是世界同類結構之冠。您可從觀景台垂目四望，將迷人的全方位美景盡收眼底，還有全球最高的戶外無邊界「空中游泳池」，等著您沉浸於其中。

早：自理 午：文華飯店海南雞飯 新幣 28 晚：敬請自理
宿：濱海灣金沙酒店 ★★★★★

DAY 2 參觀濱海堤壩、濱海藝術中心、維多利亞劇院、市政廳、高等法院、贊美廣場、新聞及藝術大廈、克拉克碼頭



在飯店內享用完豐盛早餐後，隨後帶您到**濱海堤壩**(入內參觀)，他是新加坡第一個蓄水池，不但可供水源，更有防洪功能，亦有美麗的風景，是新加坡民眾休閒娛樂的好地方。之後再帶您去外觀有如兩顆大榴槤殼的**濱海藝術中心**(入內參觀)，它是一座媲美澳洲雪梨歌劇院的世界級藝術表演場所，由新加坡DP Architects和英國建築設計公司Michael Wilford & Partners共同設計，並由Theatre Project Consultants負責設計其中的劇院。現代而獨特的設計使它顯得特別耀眼，新加坡總理吳作棟為它定位成：「全民的藝術中心」要努力成為亞洲當代表演藝術的樞紐。接著帶您到**維多利亞劇院**，

這是新加坡主要的藝術活動表演場地，是爲了紀念維多利亞女皇而命名的殖民時期建築。爾後帶您前往**市政廳**和與它比鄰而居的**高等法院**，兩者的建築風格都屬於新古典主義，也都是英國殖民時期所打造的，前者見證了新加坡許多重要的歷史時刻，說到後者就不得不提起讓人聽了頭皮發麻的新加坡「鞭刑」，這裡就是判決鞭刑的地方。之後帶您到**贊美廣場**優閒漫步，英法哥德式建築風格，您可在此感受寧靜中帶著優雅的格調，它是新加坡重要的歷史古跡之一，也是世界上僅存的幾個女修道院之一。接著前往**新聞及藝術大廈**，據說它外牆上的百葉窗共有911扇，是以英國流行的新古典主義爲設計風格而建，過去曾是警察局，也是當時最大的政府機構。最後帶您前往**克拉克碼頭**，昔日是裝卸貨物的主要碼頭，現在則匯集許多特色商店、餐廳及夜店，夜晚時來到這頓時輕鬆，因爲各棟大廈倒影映在河面上，築成一幅美麗的夜景，讓您感到無拘無束，忘卻工作上的壓力。



早：飯店內享用 午：韓國烤肉 新幣 12 晚：千禧樓餐廳新幣 35
宿：瑞士史丹佛酒店 Swissotel The Stamford Stamford The Stamford★★★★★

DAY 3 參觀綠色組屋--綠馨苑、碧山社區圖書館、ION Orchard 購物中心、碼頭灣花園東花園南花園、全球小型奢華精品旅店系列+Naumi 下午茶、亞歷山大拱橋+亨德申波浪橋



今日在早餐後，帶您前往參觀新加坡官方標榜的第一座**綠色組屋「綠馨苑」**，它是新加坡首個採用太陽能的組屋，它在屋頂30%的空間安裝太陽能板，爲走廊、樓梯間和停車場等公共設施提供80%的燈源，並獲得最高等級綠建築白金獎。接著帶您前往**碧山社區圖書館**，絢麗的外觀和活潑的設計，讓您增加對於閱讀的樂趣，此圖書館讓所有書籍變的更有魅力，增加您的書香氣息。之後帶您到榮獲「亞洲國際房地產大獎」購物中心大獎的**ION Orchard 購物中心**，可稱爲亞洲一級商場，是由建築界翹楚 Benoy 精心策劃，許多國際級著名品牌進駐開設旗艦店及概念店，其中不少更是首度進軍新加坡市場。爾後帶您到**碼頭灣花園東花園南花園**，這是新加坡總體規劃下一階段的一部分，將佔據水岸旁的101公頃土地，成爲碼頭灣（Marina Bay）的一部分，由Gustafson Porter和Grant Associates在新加坡國立公園董事會主辦的國際競賽中贏得設計。接這帶您去**全球小型奢華精品旅店系列 Naumi** 享用下午茶，這裡有讓人印象深刻的摩登設計風格。最後帶您到**亞歷山大拱橋**和**亨德申波浪橋**，前者形狀如葉片一般，一到晚上每隔20分鐘會有燈光特效，令人驚艷，後者是新加坡最高的人行天橋，橫跨大馬路，並穿越熱帶雨林，木造橋面與自然融合，走在其中好像森林浴一般，相當舒適，橋身猶如後浪推前浪，有4個波峰和3個波谷，造型非常奇特，是新加坡人踏青的私房景點。



早：飯店內享用 午：悅滿樓糊椒螃蟹 新幣 35 晚：珍寶海鮮樓 新幣 35 加每人一隻1公斤螃蟹
宿：浮爾頓酒店 The Fullerton Hotel Singapore★★★★★

DAY 4 參觀南洋理工設計藝術學院、【牛車水】麥士威路街屋巡禮、小印度、地鐵博覽 EXPO 站、Vivo City 購物商城及 Page One 書店、聖淘沙設計旅店+Capella 下午茶、康樂福豪華(Crockfords)酒店賭場、聖淘沙



吃完早餐後帶您前往被綠意擁抱的**南洋理工設計藝術學院**，它可以說是全球屈指可數的綠化屋頂教學建築，大樓採用了大量的玻璃幕牆裝飾，可以為室內提供充足的自然光照明，此外，綠色屋頂採用了絕緣材料，絕熱降溫的同時還可以收集雨水灌溉周圍的植物，更讓它獲得國際環保建築設計大獎。之後帶您到【牛車水】**麥士威路街屋巡禮**，窺看當地特色建築，接下來帶您到充滿異國風情的小**印度**，印入眼簾的是五顏六色的印度寶萊塢風格，在這裡您可以看到繽紛的印度傳統服飾沙麗、品嚐甜得要命的印度點心以及許多印度風飾品，您將能體驗到小印度生活的點點滴滴。隨後帶您到**地鐵博覽 EXPO 站**，這是由世界知名的英國爵士建築師福斯特所設計的，他是高技派（high-tech）建築師的代表人物，同樣亦是建築業界聖手，博覽 EXPO 站不平凡的外形猶如太空飛行器，使它成為新加坡獨特的地鐵站。接著帶您到東南亞最大的 **Vivo City 購物商城**，由威尼斯建築金獅獎得主伊東豐雄所設計，其樂活建築以浪花為主，白色波浪紋屋頂加上大量的玻璃透視材質，呼應海港風景，讓您放慢腳步享受優雅的逛街環境，也可以到新加坡最大的中文書店 **Page One**，裡面的設計也毫不含糊，由新加坡建築師陳家毅主導設計，以中國山林花園為概念，逛書店就像在自家書房般舒適，這也讓建築師陳家毅得到年度新加坡總統設計獎。爾後帶您前往**聖淘沙設計旅店 Capella** 並享用下午茶，在 Capella 的每一處，由多位全球知名顧問、設計師與藝術家共同合作，成功打造融合傳統與現代、自然與文化的創意成果，而室內的空間設計，以大自然作為色彩靈感，成功打造一個溫馨的休閒空間，讓您置身於綠意盎然之中，且在戶外有海浪輕輕拍打著聖淘沙島的海岸，讓您感受到每一個浪花所釋放出的大自然的能量，也能在享受下午茶時感受到，新加坡天后孫燕姿在此完婚的喜悅與浪漫氛圍。隨後帶您到**康樂福豪華(Crockfords)酒店賭場**，這裡的賭場裡設有戶外綠園庭，是全世界唯一可見到陽光的賭場，在大廳裡有許多百萬美元的玻璃工藝出自 Dale Chihuly 的吊燈及裝飾，而賭場內亦可找到多座 Chihuly 的大型玻璃裝飾，據悉每座身價都達百萬美元，您可在此感受到奢華的氣息。接著好好逛逛**聖淘沙**，這裡被視為新加坡旅遊與娛樂業的璀璨明珠，是集主題樂園、熱帶度假村、自然公園和文化中心於一體是國際旅客必訪之處，讓您感受到新加坡的多元化與熱情。

早：飯店內享用

午：東湖餐廳中式餐 新幣 12

晚：黃亞細肉骨茶 新幣 20

宿：邁克爾酒店 Hotel Michael 一晚★★★★★

DAY 5 參觀樟宜機場皇冠假日酒店+樟宜國際機場第三航站



今早前往樟宜機場皇冠假日酒店參觀，它是出自新加坡建築公司——WOHA Architects。其創辦人黃文森(48 歲)和原籍澳洲的哈賽爾(Richard Hassell, 43 歲)，在 2010 年度獲得“SIA-GETZ 亞洲新銳建築獎”，並且獲得英國航空公司評選為設計最佳的機場酒店，特別之處在於能為乘客提供一個可回到大自然，像度假村般的住所，酒店走廊設計成開放式的，沒有冷氣。每個房間有一扇面向游泳池或樹林的視窗，接著在充滿大自然的環繞下享用上午茶。爾後帶您到樟宜國際機場第三航站參觀，這座航廈斥資 390 億台幣打造，開放式的設計，處處展現綠意，讓人耳目一新，超環保的設計概念，有世界首創的日光屋頂，採用 900 多片反光板，可讓陽光直接灑入室內，白天可使用自然光，無須另外開燈消耗能源，內部擺設許多綠色植物，還有一個 5 層樓高的垂直花園和小瀑布，為機場大廳增加不少生氣，讓人心曠神怡，此航站還獲得美國景觀設計協會設計獎，結束完參觀，隨後搭機返回台北~溫暖的家。

早：飯店內享用
宿：甜蜜的家

午：飛機上享用

晚：甜蜜的家

2011 年 10 月 28 日 出發

團費:\$45,900

新台旅行社(桂冠旅遊)

聯絡人：楊山尚

電話：0932-512388



使用全新 2 年內新車



珍寶海鮮樓每人一隻 1 公斤螃蟹

